# 4000K, 1300lm Luz descendente LED de Serie Napoleon Lighting

- La mejor producción de su clase (1300 lm) en un pequeño formato (2”)
- Ángulo de rayo ajustable: el ángulo de rayo puede cambiarse fácilmente durante la instalación usando los filtros incluidos (15º, 25º, 40º)
- Diseño completamente modular que cierra con un simple ensamblaje de cerradura de giro, los adornos y la óptica son todos intercambiables
- Existe una amplia variedad de opciones de corte disponibles*
- 90+ CRI
- Atenuación de fase de avance y retorno de 120V
- Solución de bajo perfil y alto rendimiento, ideal para una variedad de aplicaciones, incluyendo espacios residenciales, hoteles y empresas de alto nivel
- 4000 K - blanco frío
- LED de bajo consumo y larga duración - más de un 80 % de ahorro de energía en comparación con las lámparas halógenas
- Certificado JA8 - supera las normas de la Comisión de Energía de California
- Certificación ETL para reemplazos o construcciones nuevas
- La vida útil de L70 es >60 000 horas
- Garantía limitada de 5 años

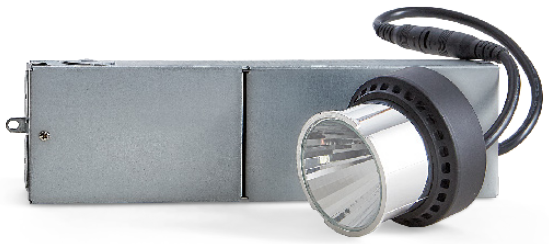

* Se venden por separado

| Especificaciones | |
|---|---|
| Tipo de reemplazo | Halogen Spotlight |
| Elementos/accesorios compatibles | 70663, 70664, 70665, 70666, 70667, 71131, 70669, 70670, 71671, 70672, 70668 |
| Modelo | LED 2” DOWNLIGHT D2-C40-W13 |
| Número de parte | 70653 |
| Temperatura de color | 4000K |
| Flujo luminoso | See separate chart |
| Potencia | 13W |
| Power Factor | 0.9 |
| CRI | 90 |
| Eficacia | See separate chart |
| Ángulo de haz | Se incluyen filtros de ángulo de haz de 15°, 25° y 40° |
| Atenuable | Yes |
| Voltaje | 120V |
| Input Current | 320mA |
| Temperatura de funcionamiento | -20ºC to 40ºC |
| Peso | 18.88 oz. |
| Dimensions | 2.44 x 2.28 x 2.44 in |
| Vida útil nominal | 25000 Horas |

| 70653 | | |
|---|---|---|
| **Ángulo de haz** | **Output without Trim** | |
| 15º | **Lumens** | 1240 lm |
| | **CBCP** | 5840 cd |
| | **Efficacy** | 95 lm/w |
| 25º | **Lumens** | 1220 lm |
| | **CBCP** | 3090 cd |
| | **Efficacy** | 94 lm/w |
| 40º | **Lumens** | 1170 lm |
| | **CBCP** | 1410 cd |
| | **Efficacy** | 90 lm/w |

## Certificación:

C ETL LISTED US
Intertek

www.verbatimlighting.com

Verbatim™
Technology you can trust®

# 4000K, 1300lm Luz descendente LED de Serie Napoleon Lighting

## Ángulo de haz:

## Dimensiones:

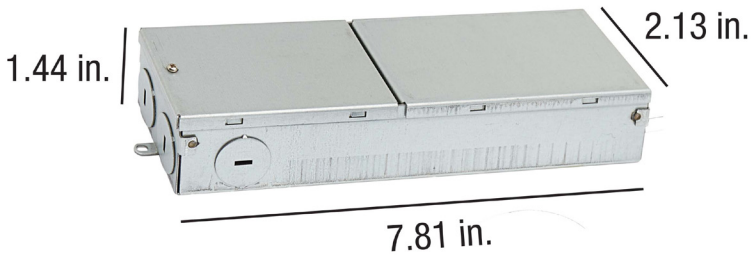


## Accesorios disponibles**:

2” blanco empotrado, redondo
(70663)

2” negro empotrado, redondo
(70664)

2” blanco deflectorde 30º, redondo
(70665)

2” blanco, negro empotrado,
redondo, elíptico
(70666)

2” blanco, negro empotrado,
redondo, agujero de clavija
(70667)

2” blanco, negro
empotrado, cuadrado
(71131)

www.verbatimlighting.com

Verbatim™
Technology you can trust®

# 4000K, 1300lm Luz descendente LED de Serie Napoleon Lighting

## Accesorios disponibles ( cont.):

2” blanco, negro empotrado, cuadrado, limpia paredes (70669)

2” blanco, profundo, redondo (70670)

2” negro, poco profundo, redondo (70671)

2” negro, poco profundo, redondo (70672)

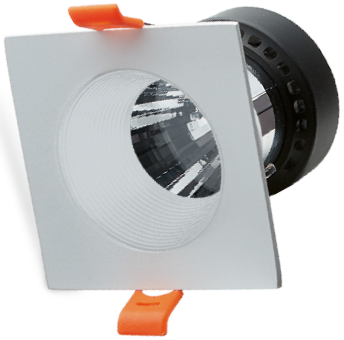

2” blanco, blanco empotrado, cuadrado (70668)

**Se incluyen filtros de ángulo de haz de 15°, 25° y 40°

## Diagramas polares:

70663 - 15 degrees

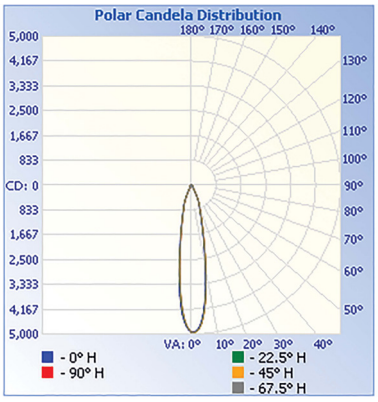


70663 - 25 degrees

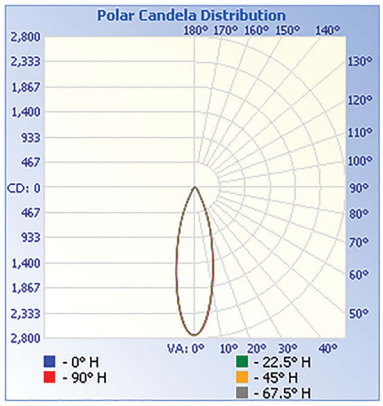


70663 - 40 degrees

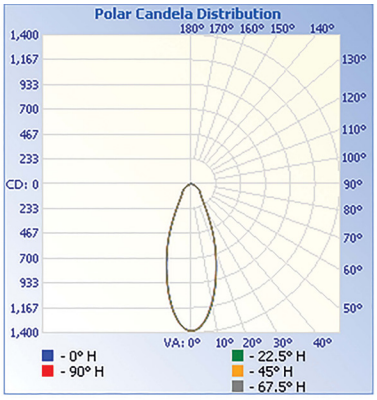




Verbatim™
Technology you can trust®